

Sistem de proiectie Stereov'70

Scara 1:1000

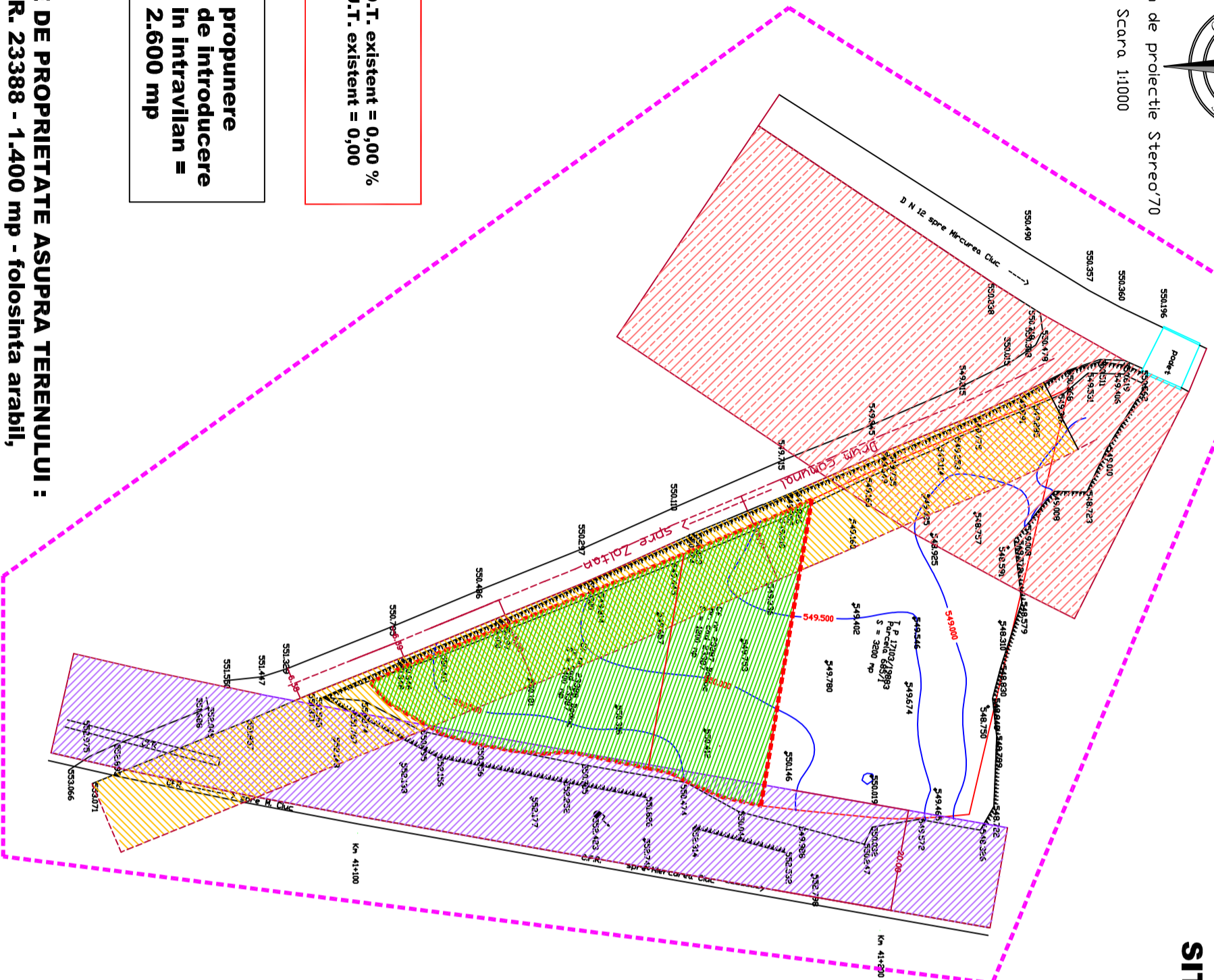

P.O.T. existent = 0,00 %
C.U.T. existent = 0,00

propunere
de introducere
in intravilan =
2.600 mp

ACTE DE PROPRIETATE ASUPRA TERENULUI :
CF. NR. 23388 - 1.400 mp - folosinta arabil,
CF. NR. 23387 - 1.200 mp - folosinta arabil
TOTAL = 2.600 mp

PLAN URBANISTIC ZONAL

ZONA DE SERVICII

COMUNA BODOC

SITUATIA EXISTENTA - DISFUNCTIONALITATI

SCARA 1/1000

P.U.Z.

LEGENDA

- PERIMETRUL ZONEI STUDIATE
- PERIMETRUL ZONEI REGLEMENTATE IN P.U.Z. SI IMPREJMUIRE INCINTA
- LIMITE PARCELE EXISTENTE
- CIRCULATII CAROSABILE EXISTENTE
- SPATII VERZI AMENAJATE PROPUSE
- ZONA DE PROTECTIE A DN 12 = 50 M
- ZONA DRMLULUI COMUNAL = 18 M DIN AX
- ZONA DE SIGURANTA A C.F. = 20 M (INTRE KM 41 + 100 41 + 200)

BILANT TERITORIAL SITUATIA EXISTENTA

specificatie	HA	%
SUPRAFATA ANALIZATA	3,00	X
SUPRAFATA REGLEMENTATA	0,26	100,00
SUPRAFATA OCUPATA DE CONSTRUCTII	0,00	0,00
SUPRAFATA OCUPATA DE CAROSABILI, PARCAJE	0,00	0,00
SUPRAFATA OCUPATA DE PLATFORME	0,00	0,00
SUPRAFATA OCUPATA DE ECHIPARE EDILITARA	0,00	0,00
SUPRAFATA OCUPATA DE TEREN ARABIL	0,26	100,00
SUPRAFATA OCUPATA DE DESTINATII SPECIALE	0,00	0,00
SUPRAFATA OCUPATA DE ALTE FUNCTIUNI	0,00	0,00
SUPRAFATA EDIFICABIL	0,00	0,00
SUPRAFATA TOTALA OCUPATA	0,26	100,00

VERIFICATOR	NUME	SEMNATURA	CERINTA	REFERAT/EXPERTIZA	NUMAR/DATE
BIROU INDIVIDUAL DE ARHITECTURA	FLOREA STELA			DENUMIRE:	PROIECT NR.
SF. GHEDRICH, strada 1 Noi nr. 30				ZONA DE SERVICII	581 / 2016
tel : 065734357				LOCALITATE : COMUNA BODOC, JUDE. COVASNA	FAZA P.U.Z.
e-mail : stela.florea@biadgpmi.com				INITIATOR : HODEA ADRIAN	oct. 2016
SEF PROIECT	ARH. FLOREA STELA			TITLUL PLANSEI	SCARA 1/1000
PROIECTAT	ARH. FLOREA STELA			SITUATIA EXISTENTA - DISFUNCTIONALITATI	A - 02
REDACTAT	ARH. FLOREA STELA				